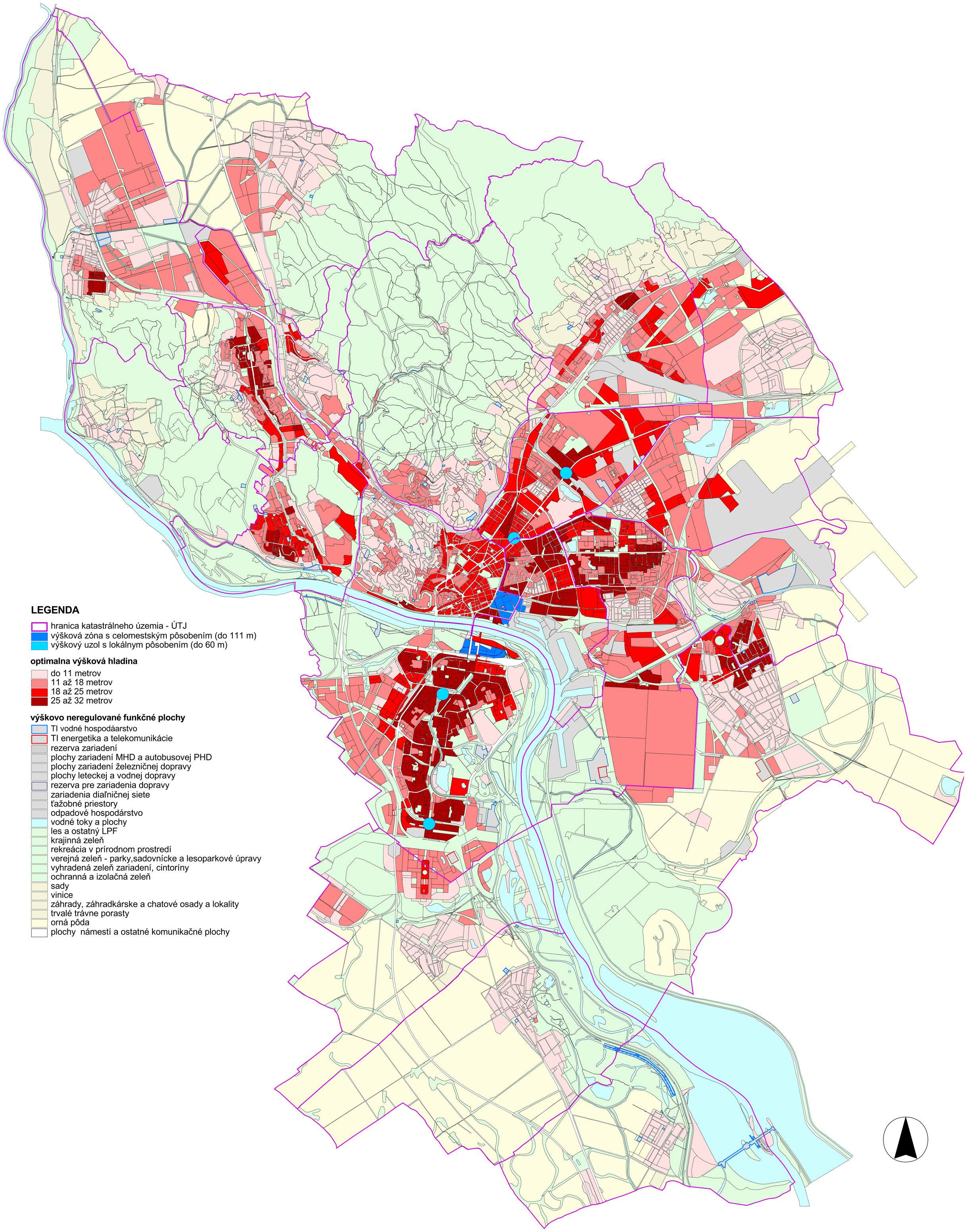

LEGENDA

- hranica katastrálneho územia - ÚTJ
- výšková zóna s celomestským pôsobením (do 111 m)
- výškový uzol s lokálnym pôsobením (do 60 m)

optimalna výšková hladina

- do 11 metrov
- 11 až 18 metrov
- 18 až 25 metrov
- 25 až 32 metrov

výškovo neregulované funkčné plochy

- TI vodné hospodáarstvo
- TI energetika a telekomunikácie
- rezerva zariadení
- plochy zariadení MHD a autobusovej PHD
- plochy zariadení železničnej dopravy
- plochy leteckej a vodnej dopravy
- rezerva pre zariadenia dopravy
- zariadenia diaľničnej siete
- ťažobné priestory
- odpadové hospodárstvo
- vodné toky a plochy
- les a ostatný LPF
- krajinná zeleň
- rekreácia v prírodnom prostredí
- verejná zeleň - parky,sadovnícke a lesoparkové úpravy
- vyhradená zeleň zariadení, cintoríny
- ochranná a izolačná zeleň
- sady
- vinice
- záhrady, záhradkárske a chatové osady a lokality
- trvalé trávne porasty
- orná pôda
- plochy námestí a ostatné komunikačné plochy

URBANISTICKÁ ŠTÚDIA VÝŠKOVÉHO ZÓNOVANIA HLAVNÉHO MESTA SR BRATISLAVY - NÁVRH

4.1 VÝŠKOVÉ ZÓNOVANIE - VARIANT 1

MIERKA 1 : 30 000

SPRACOVATEĽ: © MAGISTRÁT HLAVNÉHO MESTA SR BRATISLAVY, ODDELENIE STRATÉGIÍ ROZVOJA MESTA A TVORBY ÚZEMNOPLÁNOVACÍCH DOKUMENTOV

09 / 2016