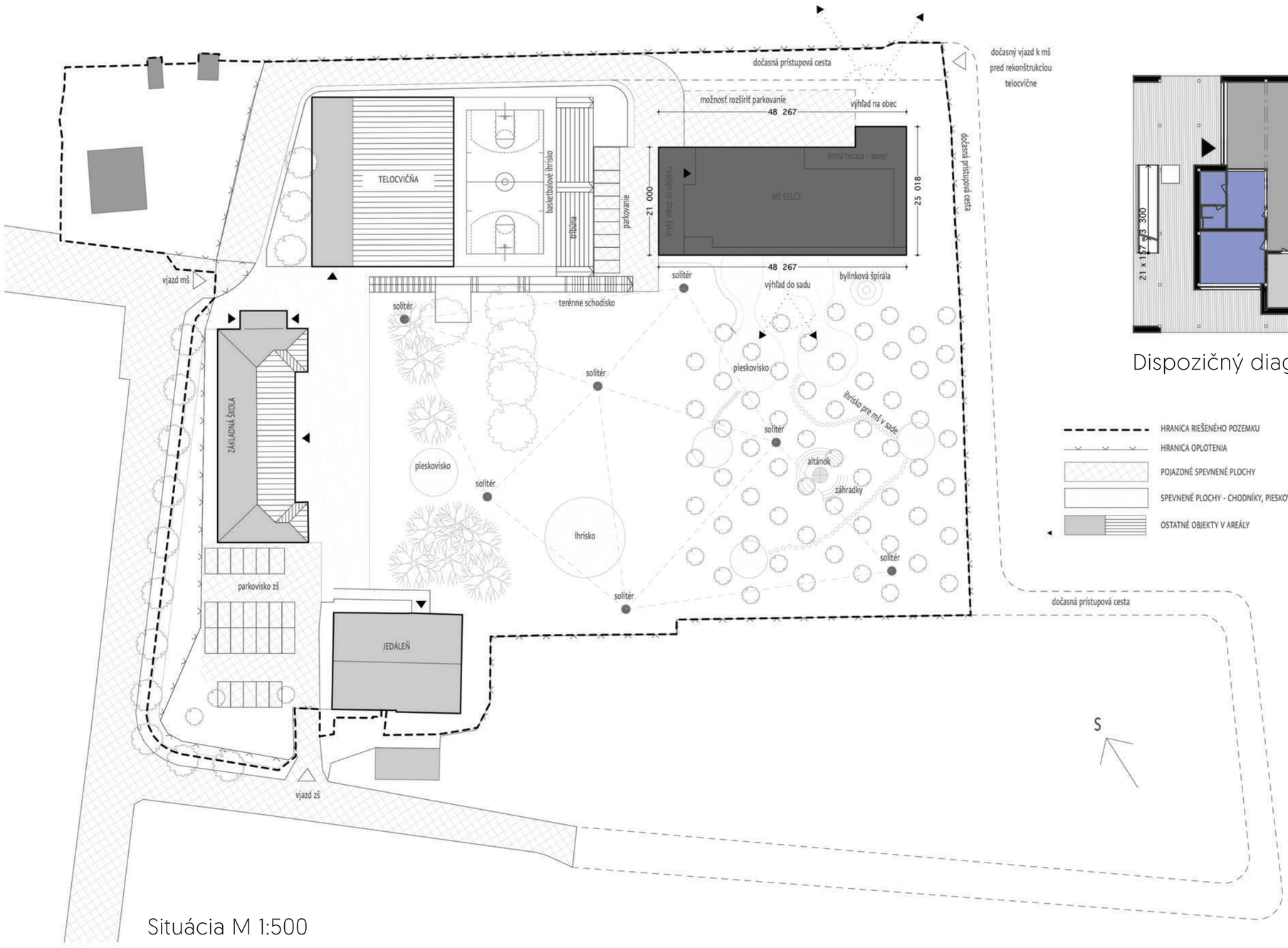


Situácia M 1:500

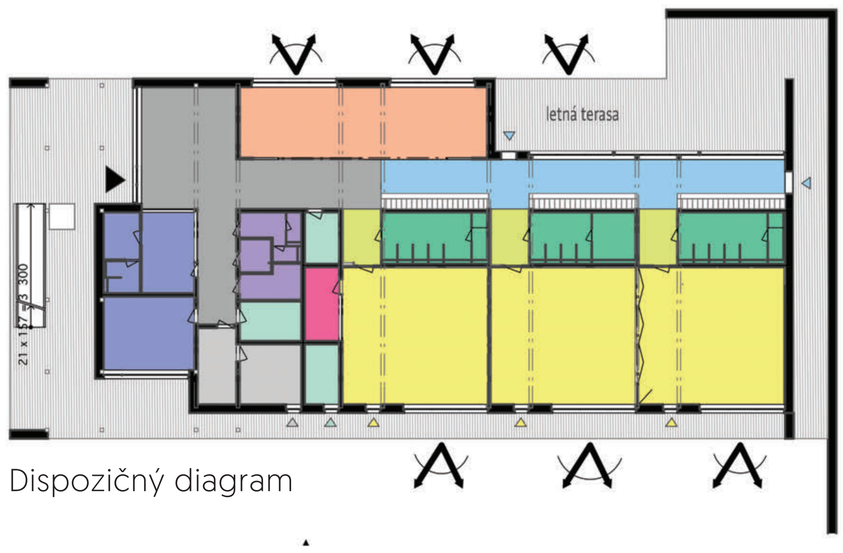


Dispozičný diagram

HRANICA RIEŠENÉHO POZEMKU
HRANICA OPLOTENIA
POJAZDNÉ SPEVNENÉ PLOCHY
SPEVNENÉ PLOCHY - CHODNÍKY, PIESKOVISKO
OSTATNÉ OBJEKTY V AREÁLY

triedy
sklad lehátok
hygienické zázemie
šatne
jedáleň
chodby, vstup
zázemie školy
hygienické zázemie - verejnosť
sklady
technické zázemie
izolačná miestnosť

pôdorys prízemia - prevádzka škôlky

| | | |
|---|---|---|
| 01 | vstupná hala | 40,97 |
| 02 | chodba | 16,15 |
| 03 | zborovňa | 15,58 |
| 04 | šatňa zamestnanci | 5,83 |
| 05 | wc a sprcha zamestnanci | 3,60 |
| 06 | kancelária riaditeľky | 23,98 |
| 07 | práčovňa | 10,20 |
| 08 | technická miestnosť | 12,82 |
| 09 | sklad | 8,28 |
| 10 | upratovacia miestnosť | 6,40 |
| 11 | wc bezbariérové | 3,53 |
| 12 | wc | 7,68 |
| 13 | sklad učebných pomôcok | 6,00 |
| 14 | izolačka | 9,01 |
| 15 | sklad hračiek | 7,23 |
| 16 | chodba | 18,05 |
| 17 | jedáleň | 59,46 |
| 18 | sklad lehátok levíky | 7,20 |
| 19 | kúpeľňa levíky | 14,42 |
| 20 | wc a sprcha zamestnanci | 2,49 |
| 21 | herňa levíky | 69,18 |
| 22 | šatňa levíky | 24,67 |
| 23 | sklad lehátok tigríky | 7,20 |
| 24 | kúpeľňa tigríky | 9,92 |
| 25 | bezbariérové wc deti | 7,01 |
| 26 | herňa tigríky | 68,63 |
| 27 | šatňa tigríky | 25,36 |
| 28 | sklad lehátok sloníky | 7,20 |
| 29 | kúpeľňa sloníky | 14,42 |
| 30 | sprcha a wc zamestnanci | 2,49 |
| 31 | herňa sloníky | 68,63 |
| 32 | šatňa sloníky | 25,25 |
| 33 | schody | 12,24 |
| 34 | bezbariérová plošina | 2,54 |
| 35 | južná terasa | 183,34 |
| 36 | severná terasa letná | 138,72 |
| | | 945,68 m² |

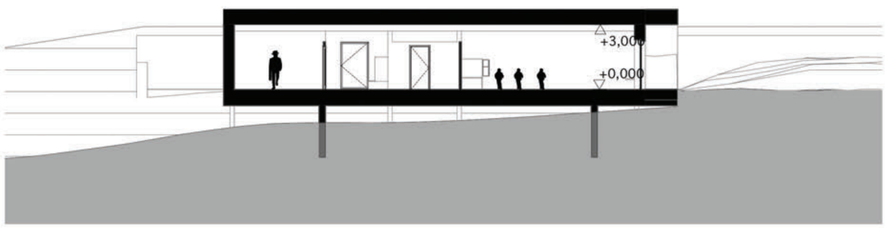


Priečny rez B-B M 1:200

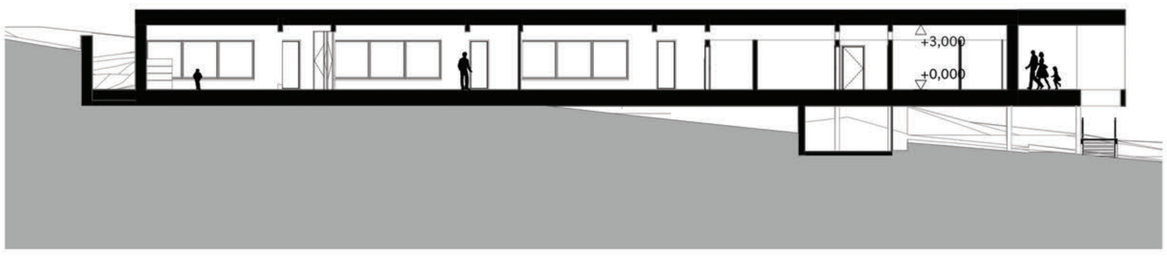


Pozdĺžny rez A-A M 1:200

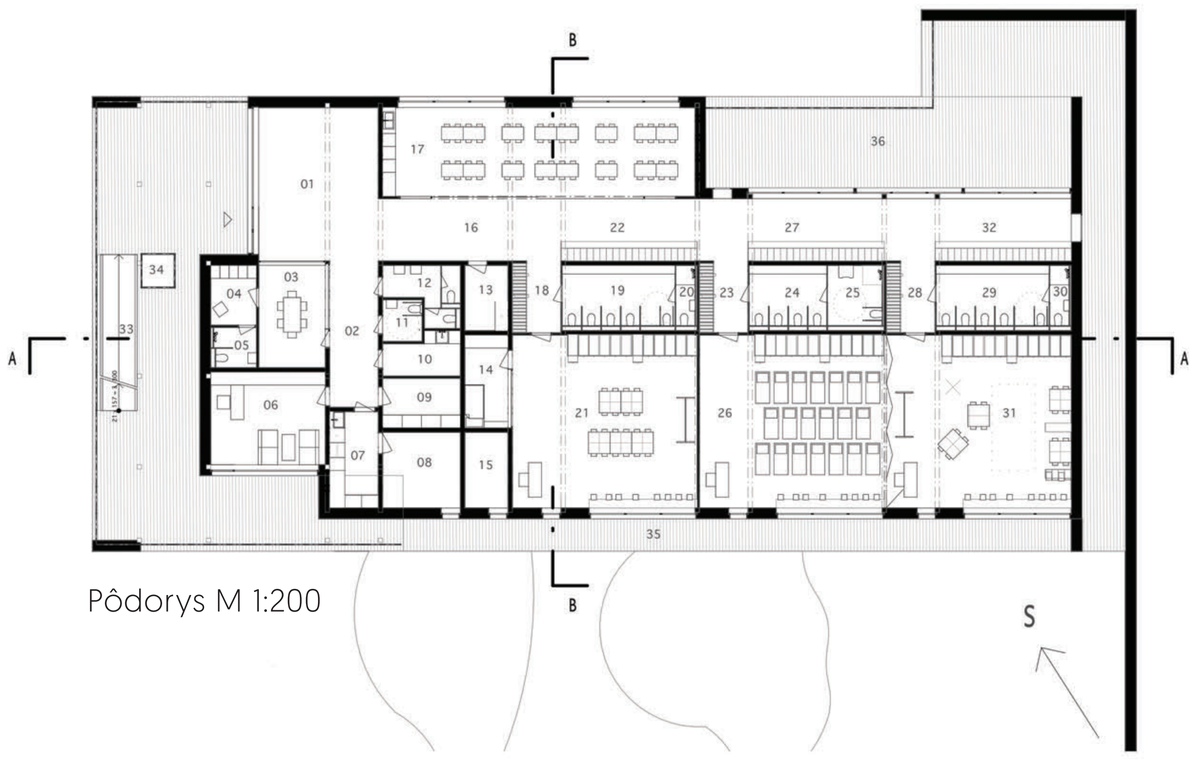


Pôdorys M 1:200

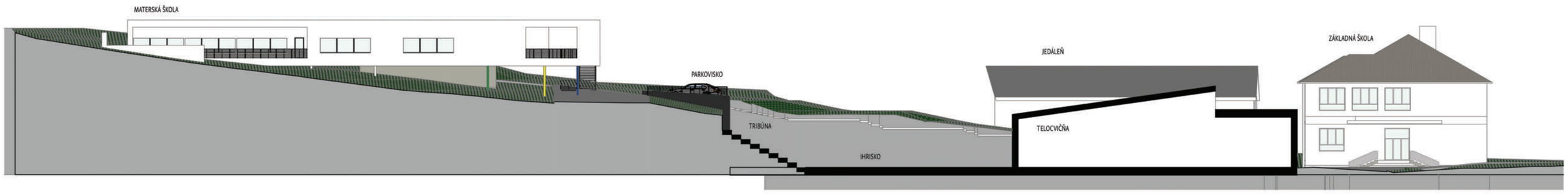


Pohľad severný M 1:200

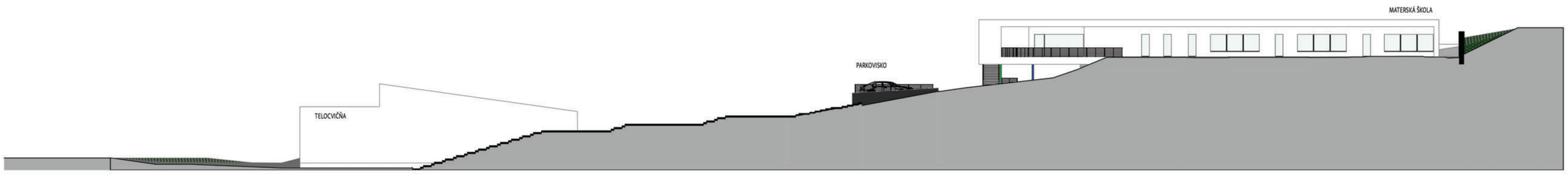


Pohľad južný M 1:200

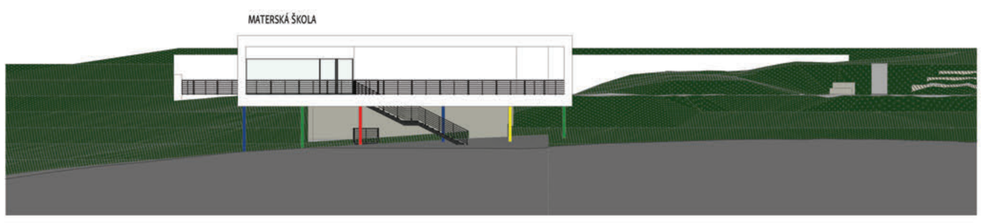


Pohľad západný M 1:200

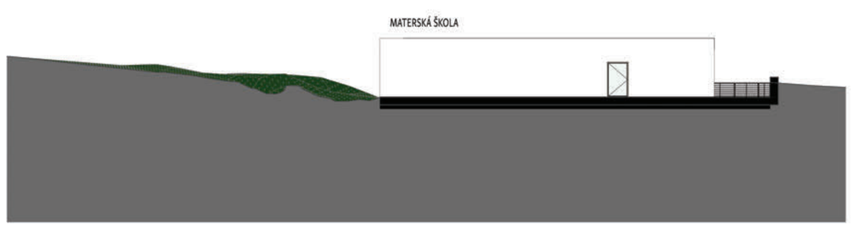


Pohľad východný M 1:200

# Súťaž - Materská škola v Selciach

Pohľad od základnej školy

Severozápadný pohľad

Schémea interiéru triedy - lehátka

Pohľad od pieskoviska

# Súťaž - Materská škola v Selciach